

INFORMATION & KONTAKT

Universitätsklinik für Radiodiagnostik
Medizinische Universität Innsbruck
Anichstraße 35, A- 6020 Innsbruck

Tel.: +43-512-504-22798
Fax: +43-512-504-22758

E-Mail: ursula.juerschik@uibk.ac.at
URL: <http://radiologie.uibk.ac.at/eRadiology>

VERANSTALTUNGSORT

Großer Hörsaal der Chirurgie
Chirurgiegebäude Parterre
Anichstraße 35, A- 6020 Innsbruck

ANMELDUNG

Nicht erforderlich

BONUS

Diplomfortbildungspunkte der Ärztekammer für Tirol: 2 RAD

Die Veranstaltung wird freundlicherweise unterstützt von:

GE Healthcare



RADIOLOGIE - UPDATE NEUES IN DER PANKREASDIAGNOSTIK

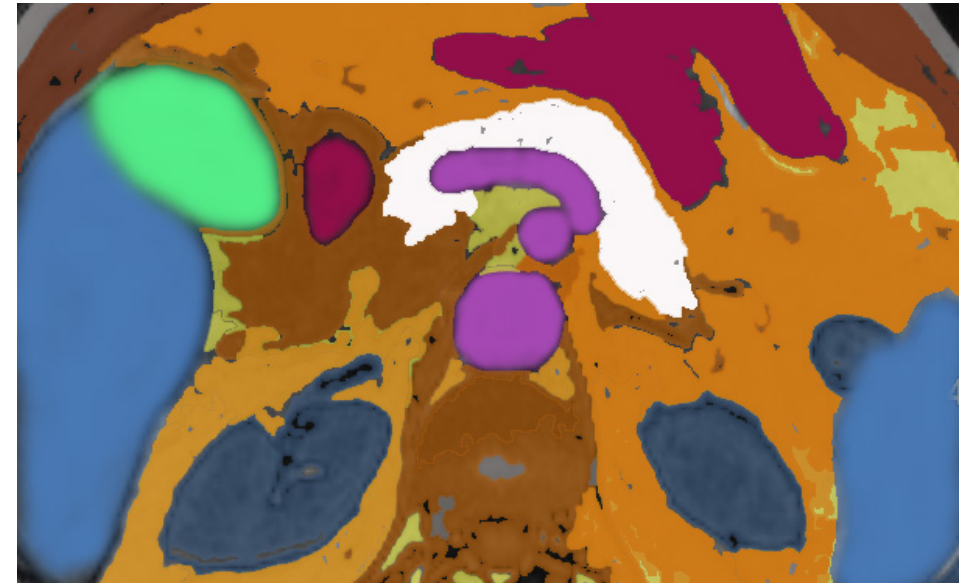

Innsbruck, 01.06.2006

Medizinische Universität Innsbruck
Universitätsklinik für Radiodiagnostik
(Vorstand O.Univ.-Prof. Dr. Werner Jaschke)
Organisation und Gestaltung
Ao. Univ.-Prof. Dr. Siegfried Peer



MEDIZINISCHE UNIVERSITÄT
INNSBRUCK

tilak
Unternehmen Gesundheit

Kurt Amplatz Zentrum für
Vaskuläre und Interventionelle Radiologie



GELEITWORT

Liebe Kolleginnen und Kollegen!

Unter allen gastrointestinalen bösartigen Neubildungen ist das Adenocarcinom des Pankreas nach wie vor jene mit der schlechtesten Prognose, da die Erkrankung meist erst in einem fortgeschrittenen Stadium entdeckt wird. Daneben begegnen uns eine Reihe anderer wichtiger Befunde, von der einfachen Pankreatitis über gutartige Läsionen bis zu hormonaktiven Tumoren. In der täglichen Routine bereitet vor allem die Differentialdiagnose einer unklaren Veränderung im Pankreas oft Schwierigkeiten, wobei uns hier neue Entwicklungen insbesondere auf dem Gebiet der Computertomographie und Magnetresonanztomographie, aber auch die - spezialisierten Zentren vorbehaltene - endoskopische Sonographie in der Entscheidungsfindung helfen können. Ziel dieses „Update“ ist, dem praktisch tätigen Radiologen bzw. Kliniker einen Überblick über den derzeitigen "State of the art" in der radiologischen Pankreasdiagnostik zu vermitteln.

REFERENTEN

OA Dr. Martin C. Freund
Universitätsklinik für Radiodiagnostik Innsbruck
Klinische Abteilung Radiologie 1

Ao. Univ. Prof. Dr. Wolfgang Schima
Universitätsklinik für Radiodiagnostik Wien
Abteilung Radiologie für konservative Fächer

OA Dr. Hubert Schwaighofer
Universitätsklinik für Innere Medizin Innsbruck
Klinische Abteilung für Gastroenterologie und Hepatologie

PROGRAMM AM DONNERSTAG, 01. JUNI 2006

Beginn 18:30 Uhr

Begrüßung S. Peer

Untersuchungsstrategien in der Abklärung
von Pankreasläsionen; MDCT / MRT W. Schima

Zum Stellenwert der Endosonographie
in der Pankreasdiagnostik H. Schwaighofer

Pitfalls und Pseudotumore M.C. Freund

Diskussion

Ende ca. 20:00 Uhr

Im Anschluss an die Veranstaltung lädt die Firma GE-Healthcare zu einem kleinen Imbiss ein